πειραϊκή ἐκκλησία

ΜΗΝΙΑΙΟ ΠΕΡΙΟΔΙΚΟ ΙΕΡΑΣ ΜΗΤΡΟΠΟΛΕΩΣ ΠΕΙΡΑΙΩΣ | ΕΤΟΣ 29ο | ΤΕΥΧΟΣ 315 | ΙΟΥΝΙΟΣ 2019 | 4 €

ἀφιέρωμα

Ρήγας Φεραῖος Βελεστινλῆς

ΠΕΡΙΕΧΟΜΕΝΑ

1 Ἑορτολογικό

4 Οἱ πνευματικοὶ ἀγῶνες-
Ἑρμηνεία στὸν Βίο τοῦ Ὁσίου Νείλου τοῦ Καλαβροῦ
Μακαριστοῦ Ἀρχιμανδρίτου Αἰμιλιανοῦ Σιμωνοπετρίτου

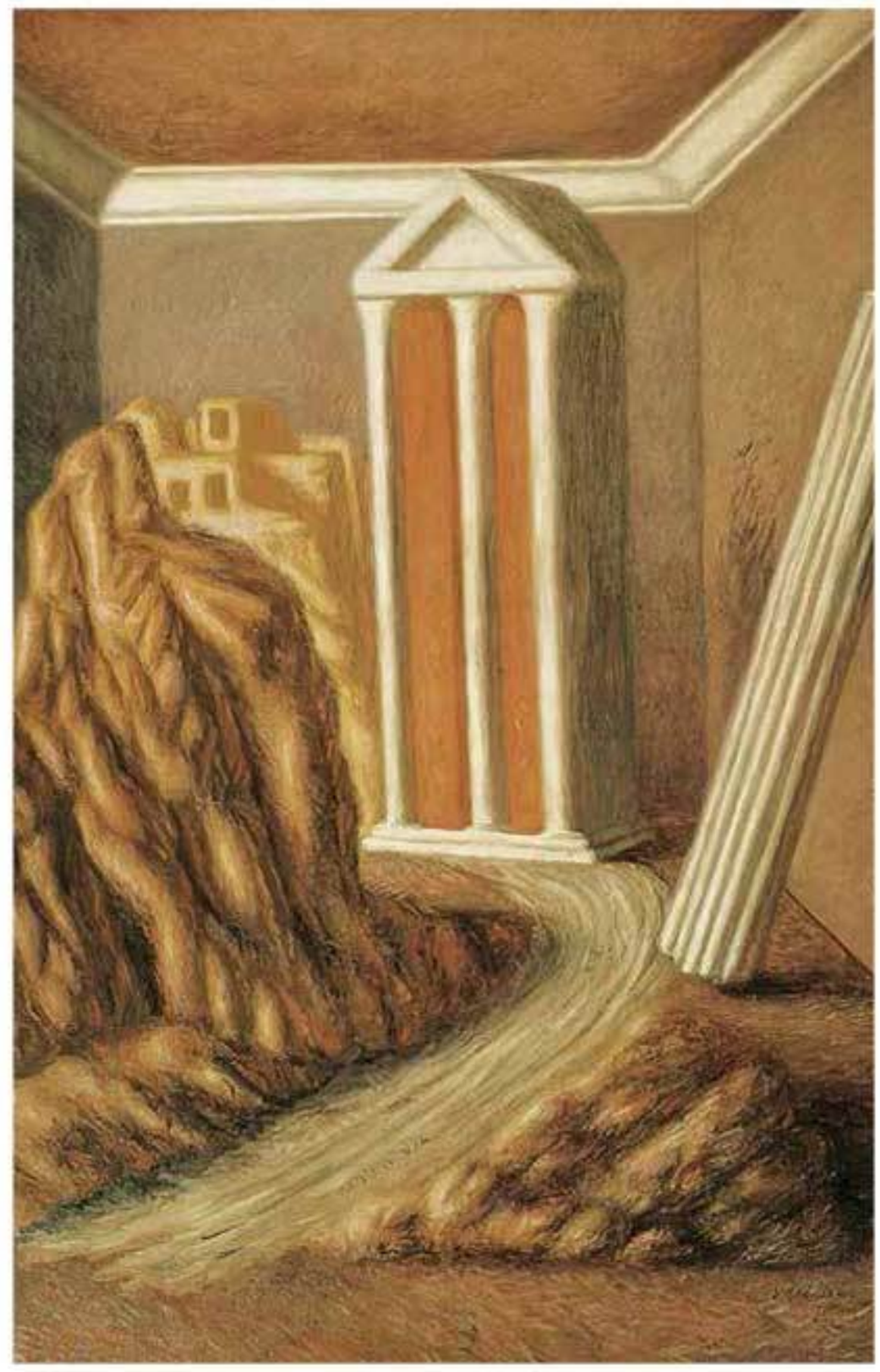

6 Γιατί γεννήθηκε τυφλός;
Ἀρχιμανδρίτου Σπυρίδωνος Πέτρου

8 Πραότητα, στάση ζωῆς
Ἀρχιμανδρίτου Βαρνάβα Γιάγκου

50 Ἀνεμοδείκτης

52 Βιβλιοπαρουσίαση
Γιώργου Μπάρλα

53 Πρόταση Ἀνάγνωσης
Γιώργου Ἀνανιάδη

54 Ἐπικαιρότητα
Ἐκπαιδευτήρια Ἱ. Μητροπόλεως Πειραιῶς

56 Γεγονότα

Μηνιαία ἔκδοση
Ἐκδότης - Ἰδιοκτήτης:
Ἱερὰ Μητρόπολις Πειραιῶς
Ἀκτὴ Θεμιστοκλέους 190, 185 39, Πειραιᾶς
Τηλ. 210 4514833, Fax. 210 4518476
e-mail: peir.ekklisia@gmail.com
Facebook: Περιοδικό Πειραϊκή Ἐκκλησία

Ἱδρυτής: Σεβ. Μητροπολίτης πρ. Πειραιῶς κ. ΚΑΛΛΙΝΙΚΟΣ

Διευθυντὴς Γραφείου Τύπου, Ὑπεύθυνος συντονιστὴς ΜΜΕ Ἱ. Μητροπόλεως Πειραιῶς:
Δημήτριος Ἀλφιέρης

Διευθυντής:
Πρωτοπρ. Μιλτιάδης Ζέρβας

Ἀρχισυνταξία:
Γιῶργος Ἀνανιάδης

Συντακτικὴ ἐπιτροπή:
Πρωτοπρ. Ἐλισαῖος Κυνούσης
Ἀσπασία Ἀθανασάκη
Γιῶργος Ἀνανιάδης
Χρῆστος Καπαγερίδης
Μιχάλης Καπετανῆς
Γεώργιος Καστρινάκης
Γεώργιος Μπάρλας
Σταῦρος Παρίσης
Βασιλικὴ Τσουκάτου-Κορωναίου
Παναγιώτης Φραγκάκος
Παναγιώτης Χαρατζόπουλος

πειραϊκὴ ἐκκλησία

Ἔτος 29ο - Τεῦχος 315, Ἰούνιος 2019

ΜΗΝΙΑΙΟ ΑΦΙΕΡΩΜΑ

Ρήγας Φεραῖος Βελεστινλῆς

10 Εἰσαγωγή

12 Τὰ Δίκαια τοῦ Ἀνθρώπου
Ρήγα Φεραίου Βελεστινλῆ

14 Ὁ Ρωμιὸς Ρήγας Φεραῖος
Γιώργου Ἀνανιάδη

16 Περὶ τοῦ μεγάλου πρωτομάρτυρος τῆς Ἑλληνικῆς Ἐλευθερίας Ρήγα τοῦ Φεραίου
Χριστόφορου Περραιβοῦ

18 Ὁ Θεσσαλὸς Ρήγας Φεραῖος, ὁ ὁραματιστὴς μιᾶς ἐλευθέρας Ἑλλάδος
Διονυσίου Κόκκινου

22 Ὁ δάσκαλος καὶ τὸ ἔργο του κατὰ τὸν Ρήγα Φεραῖο
Ἀντωνίου Φραγκούλη

26 Θούριος ἤτοι ὁρμητικὸς πατριωτικὸς ὕμνος Μιὰ προσταγὴ μεγάλη
Ρήγα Φεραίου Βελεστινλῆ

27 Θούριος: Ἀνάλυση
Δημητρίου Καραμπερόπουλου

33 Παιδεία, γλῶσσα, ἔνοπλος ἀγώνας
C. M. Woodhouse

36 Τὸ Σύνταγμα καὶ ὁ Θούριος τοῦ Ρήγα
Ε. Σ. Στάθη

40 Ἦταν ὁ Ρήγας Διαφωτιστής;
Κωνσταντίνου Σβολόπουλου

42 Ὁ Ρήγας μέσα ἀπὸ τὰ ἔγγραφα τῶν αὐστριακῶν ἀνακριτικῶν ἀρχῶν
Κώστα Σαρδελῆ

47 *«Κόψε τὸ ρόδο πρὶν μαραθεῖ»*
Γιώργου Καραμπελιᾶ

Ἐξώφυλλο: Ἔργο τῆς Ἰωάννας Καφίδα, *Ρήγας Φεραῖος*, 2003, ἰδιωτικὴ συλλογὴ Δ.Τ.

Ἀτελιέ / Φωτοστοιχειοθεσία, Καλλιτεχνικὴ ἐπιμέλεια:
Γιῶργος Ἀνανιάδης

Γραμματεία:
Βιολέττα Σωτηρίου
τηλ. 210 4514833 / ἐσ. 305
τηλ. 210 4621440
Συνδρομές:
Ἀσπασία Ἀθανασάκη
τηλ. 210 4514833 / ἐσ. 220

Διόρθωση κειμένων:
Μιχάλης Καπετανῆς

Ἐκτύπωση - Βιβλιοδεσία:
«ΛΥΧΝΙΑ» Α.Ε. Υἱοὶ Θ.Βγόντζα
τηλ. 210 3410436
www.lyxnia.gr

Ἀξία Συνδρομῶν:
Ἐσωτερικοῦ: 35 €
Ἐξωτερικοῦ: 65 € (Εὐρώπης)
80 $ (Ἀμερικῆς)
Τιμή: 4 €

ISSN: 1108-0825